

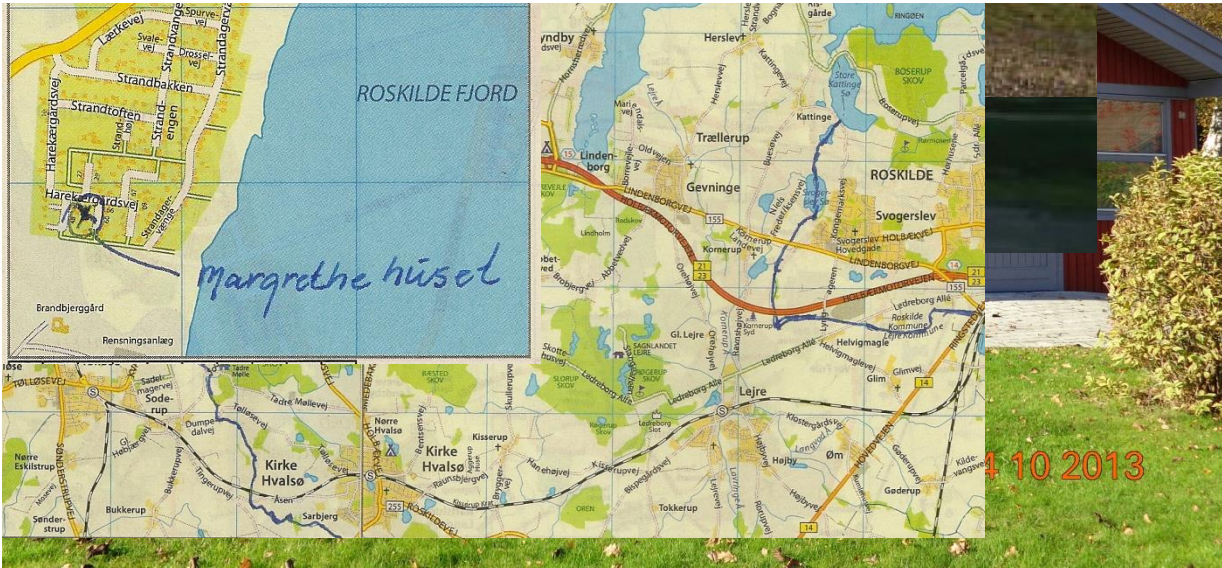

SØSTERLOGE NR. 5 · DRONNING MARGRETHE · I.O.O.F. AF DANMARK  
ROSKILDE



SØSTERLOGE NR. 5 · DRONNING MARGRETHE · I.O.O.F. AF DANMARK  
ROSKILDE



# MARGRETHEHUSET



**Harekærgårdsvej 54  
Gershøj, 4070 Kirke Hyllinge**

**Søsterloge nr. 5, Dronning Margrethe  
Odd Fellow Ordenen**

## ***Lidt historie:***

Søsterloge nr. 5, Dronning Margrethe erhvervede i 1979 grunden i Gershøj, og opførte i sommeren 1981 MARGRETHEHUSET til brug for handicappede.

Formålet med MARGRETHEHUSET var, og er fortsat, at tilbyde handicappede et fristed, hvor de kan samle kræfter i et naturskønt område ved Roskilde Fjord.

MARGRETHEHUSET er på 93 m<sup>2</sup> og ligger i et fritidsområde på en 1200 m<sup>2</sup> dejlig grund, 500 meter fra Roskilde Fjord. Alle veje i området er asfalterede veje, stier er i overvejende grad med fast overflade, små stigninger og derfor egnede for kørestole.



**Gershøj Kirke ved Roskilde Fjord**



**Det idylliske fiskerleje ved Gershøj Havn**

MARGRETHEHUSET udlånes hvert år fra uge 16 til og med skolernes efterårsferien i uge i 42, og udlånes vederlagsfrit til handicappede, eventuelt med ledsagere.

Der betales alene for el-forbrug, som p.t. afregnes med kr. 6,00 pr. kwt. og en fast afgift for vand og vandafledning med kr. 400,- for hver uges ophold, som betales kontant ved afrejse, eller MobilePay

Der er hverken telefon eller internet i huset.

Eventuelle skader på bygning, inventar, o.lign., erstattes til genanskaffelses/reparationspris.

### **Praktiske oplysninger - se også indretningsplanen sidst i denne pjece:**

Der er ramper til kørestole ved alle udvendige døre.

Indvendige døre, gangarealer og rum er udført for kørestolsbrugere.

Huset er fuldt møbleret, herunder stereoanlæg, TV, opvaskemaskine, køkkengrej og service. Dyner og puder forefindes. Sengelinned, håndklæder og viskestykker skal medbringes.

Huset er el-opvarmet og der er installeret varmepumpe.



Åbent køkken i forbindelse med stuen.





**Opholdsstue med udgang til terrasse mod vest og overdækket terrasse mod øst**

Ved indkørslen til området, ca. 350 meter fra huset, er der busstoppested og fælles brevkasseanlæg. Nøgle til postkassen findes i huset.

### **Lidt om alt:**

#### **Afstande:**

Til Roskilde via motor- eller landevej er der ca. 22 km. I dagtimerne er der busforbindelse til Roskilde og Skibby.

Til Skibby er der ca. 7 km. Skibby er en livlig handelsby, med Super Best, Netto, Aldi, et godt Apotek, Matas, boghandel, herre- og dametøjsforretninger, skotøj, og meget andet.

Til Kirke Hyllinge er der ca. 5 km. I Kirke Hyllinge findes et supermarked, en rigtig god, gammeldags slagter, 1 restaurant og adskillige andre butikker.

### **Udflugtsmål:**

Hornsherred er et naturskønt område med mange skønne landskaber, skove og ikke mindst Roskilde Fjord mod øst og Isefjord mod vest.

Af seværdigheder kan nævnes den idylliske Gershøj Havn med den gamle stejleplads, Selsø Slot og Kirke, Dukkemuseet i Skuldelev, Jægerspris Slot og Nordskoven, den charmerende Orø med kro, midt i Isefjord (trækfærge fra Hammer Bakke i Vellerup Vig), oldtidsbyen i m Lejre, Roskilde Domkirke, Vikingeskibsmuseet, Egholm museum omkring 2. verdenskrig handicap venlig i Kirkehyllynge og meget, meget mere.

Der er i sommersæsonen fra den 16. maj til den 30. august også mulighed for at besøge Sæby-Gershøj svømmebad og minigolf, Hornsherredvej 446, 4070 Kirke Hyllinge. Vandet er opvarmet med jordvarme, så der er en temperatur på ca. 28 grader. De har omklædning i en multihal, hvor der er handicap toilet/bruser.

Der er gode fiskemuligheder en aktiv lystfiskerforening,

## **Husorden:**

Vedligeholdelse, hovedrengøring, renholdelse af haven, tilsyn med huset, administrativt arbejde, regnskab og meget andet udføres udelukkende ved frivillig indsats af søsterloge nr. 5, Dr. Margrethes søstre.

Det er derfor vigtigt, at alle lånere af Margrethehuset medvirker til, at følgende opfyldes

- Der må ikke ryges i huset, cigaretskod må ikke henkastes uden for askebægeret
- aflever huset i den stand, du selv ønsker at overtage det
- fjern hynder fra havemøbler hver aften, og på regnvejrsdage
- flagning må kun ske i dagtimerne
- anvendelse af grill må ikke ske på den overdækkede terrasse og kun i en afstand af 3 meter fra huset
- der må ikke tændes bål på grunden
- tøj må ikke tørres på el-radiatorerne
- undgå udendørs, unødig støj fra radio eller TV
- telte, campingvogne o.lign. må ikke anbringes på grunden
- biler skal parkeres på parkeringspladsen på grunden. Der må ikke køres på flisegangene eller på græsplænen
- undgå venligst at vende i genboens indkørsel
- kun førerhund må medbringes

**OBS: pap (bl.a. pizzabakker) må ikke kommes i papircontaineren, men skal i restaffald.**

## **VIGTIGT:**

*Huset overtages lørdage mellem kl. 12.00 og senest kl. 12.30, og afleveres lørdage kl. 11.30 i ryddelig- og rengjort stand. Det er ikke muligt at ankomme eller afrejse på andre dage.*

*En kontaktperson fra Odd Fellow logen vil være til stede, og afregning sker kontant eller på Mobile Pay til denne kontaktperson.*

*Vi ønsker jer et behageligt ophold i Margrethehuset*

## Margrethehusets indretning.

- Opholdsstue 34 m<sup>2</sup>
- Værelse med 1 køjeseng
- og
- 1 Boksmadras 10 m<sup>2</sup>
- Værelse med 1
- Boksmadras og
- 1 Hæve/sænkeseng 10 m<sup>2</sup>
- Gæste babyseng
- 1 Foldemadras
- Spisekøkken 13 m<sup>2</sup>
- Badeværelse med brus
- og badestol 4 m<sup>2</sup>
- Handicaptoliet med
- håndvask 3 m<sup>2</sup>
- Bryggers 6 m<sup>2</sup>
- Udhus 7 m<sup>2</sup>
- Overdækket terrasse 13
- m<sup>2</sup>

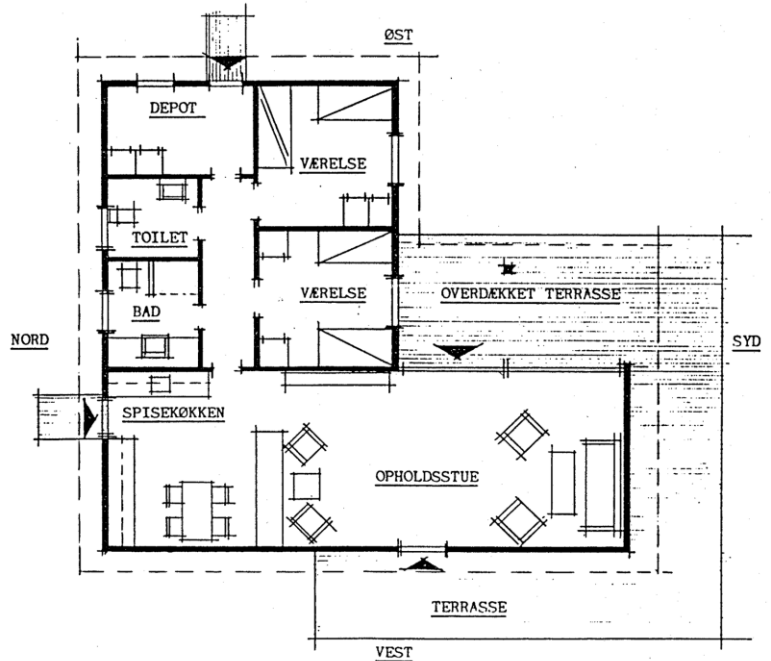

# Sådan finder du Margrethehuset

Lejre kommune



## Sommerhusområdet, Harrekærgård

