REFERAT

Parkinsonforeningens Vestsjællands Kreds

Søndag d. 16. april 2023 kl. 14-17

I Holbæk Sportsby, Sport Allé 1, 4300 Holbæk – Lokale VIP 2

Vi startede med en sang

1. Velkomst ved formand Dorthe Nakskov Ilsfort
Formanden byder velkommen til generalforsamlingen her i sportsbyen.
2. Valg af dirigent
Astrid Blom blev valgt som dirigent. Generalforsamlingen er lovligt indkaldt.
3. Valg af referent
Kim Ilsfort blev valgt som referent.
4. Årsberetning v. Dorthe Nakskov Ilsfort
*Formanden fremlagde sin årsberetning, beretningen er taget til efterretning af forsamlingen.
Mere liv i klubberne – i nogle er der udskiftet kontaktpersoner og i Ringsted er der startet en ny klub.
Der er startet to Parkinsonkor op – Holbæk og Odsherred. En opfordring til at flere vil komme og synge. Slagelse prøver at opstarte et kor, men kan ikke få lokale
Der har været frivilligtræf i Parkinsonforeningen. 6 var med fra kredsen. Der kommer også et træf næste år.
Optimisten – Flere får det læst, når det bliver sendt med posten. Post Nord mangler stadig at kompensere for det manglende nummer.
Trine Hørmann - Ny bog om 'Hverdagslivet med Parkinson'.
Kredsen har arrangeret en tur til Holmegaard Glasværk. Det var en vellykket tur og der kommer noget i Optimisten om turen.
Formanden opfordrer til at hvis man har noget man kunne have ønske om, så fortæl det videre til bestyrelsen.
Der lyder en stor tak til bestyrelsen og de frivillige ude i klubberne.
Tusinde tak for alle de gode tiltag, der har været gennem året.*
5. Fremlæggelse og godkendelse af årsregnskab v. kasserer Lykke Høegh
*Det går vældigt godt, der er midler at gøre godt med. Klubberne er gode til at søge om §18 midler. Indestående pt. er 100 000 kr. som gerne skulle ud og arbejde for medlemmerne.
Årsregnskabet blev fremlagt af kasserer Lykke Holm og godkendt af generalforsamlingen.*
6. Valg af formand. På valg er:
 - a. Dorthe Nakskov Ilsfort

Dorthe har valgt ikke at genopstille. Anne-Mette, nuværende næstformand, vil gerne stille op.

Anne-Mette Ejlertsen blev valgt af generalforsamlingen.

7. Valg til bestyrelsen. På valg blandt bestyrelsesmedlemmer er:

- a. Lykke Høegh – *stiller ikke op igen*
- b. Maria Neess – *stiller ikke på igen*
- c. Helle Kjær – *stiller op*

Susanne Høegsberg stiller op. Susanne er gift med Per som sidder i bestyrelsen.

Der skal være mindst fem i bestyrelsen.

Bestyrelsen består af 4. Anne-Mette, Per, Susanne og Helle. Derfor skal Forretningsudvalget orienteres og give dispensation

Der er en opfordring til at der er flere der stiller op.

8. Valg af suppleanter: På valg er:

- a. Jan Lindstrøm – *stiller ikke op*

Hanne Lejre Pedersen fra Holbæk stiller op som suppleant. Hanne blev valgt.

9. Valg af intern revisor samt revisorsuppleant. På valg er:

- a. Intern revisor - Jørgen Mejlgaard – *stiller ikke op*
Helen Løvkvist stillede op og blev valgt
- b. revisorsuppleant - Kirsten Duch – *stiller ikke op*

Lykke Høgh Holm stillede op og blev valgt.

Der blev delt en lille gave ud til dem der stoppede.

Anne-Mette sagde tak til den afgangende Dorthe, Lykke og Maria for det gode arbejde.

10. Indkomne punkter

Der er ikke kommet nogle punkter.

11. Eventuelt

Ole som er ny i foreningen, opfordrer til at der kunne være en lille tegning af Sportsbyen, så man kan finde rundt.

Anne-Mette – oplysning om at på nogle apoteker er Sinemet i restordre pt.

Der blev udloddet et maleri af Niels Peter Jørgensen til en værdi af 6000 kr.

GENERALFORSAMLING 2023

MERE LIV I KLUBBERNE
SLAGELSE
HOLBÆK
RINGSTED

PARKINSONKOR

HVOR SKAL J HEN?
TIL HOLMGAARD GLASVÆRK



22

FRIVILLIG TRÆF ☆

23

SHHHH...!
HVERDAGS-LIVET MED PARKINSON 74

NY BOG AF TRINE HORMANN

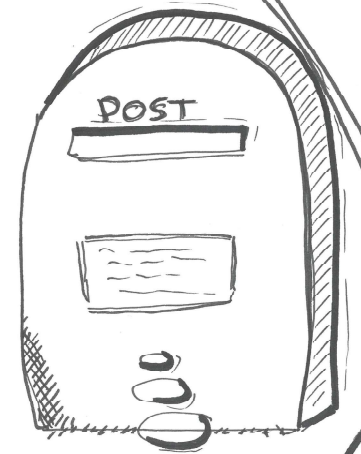

OPTIMISTEN DER FORSVANDT...

24



Dorthe Walsker
18. sept '23

Resultatopgørelse 1. januar - 31. december

Master 2022

	2022	2021	
	DKK	DKK	
Kontingentandel, landskontoret	48.402	48.862	10
Tilskud fra kommuner, fonde o.a.	72.150	1.000	20
Gaver	0	0	30
Renteindtægter	0	0	40
Deltagerbetaling	5.726	0	50
Andre indtægter	13.873	4.442	60
Indtægter i alt	140.150	54.304	
Kredsbestyrelsesmøder	3.208	1.872	100
Administration i øvrigt	0	618	110
Bidrag til klubber	72.150	0	120
Medlemsaktiviteter	53.790	7.043	130
Udgivelse af kredsblad	22.215	9.874	140
Andre omkostninger	4.003	9.507	150
Omkostninger i alt	155.367	28.914	
Årets resultat	-15.217	25.390	

Balance 31. december

Master 2022

	2022 DKK	2021 DKK
Aktiver		
Kassebeholdning	0	0
Bank	84.078	99.295
Likvide beholdninger	84.078	99.295
Omsætningsaktiver	84.078	99.295
Aktiver i alt	84.078	99.295
Passiver		
Egenkapital primo	99.295	73.904
Årets resultat	-15.217	25.391
Egenkapital	84.078	99.295
Sk. Omk.	0	0
Passiver i alt	84.078	99.295

16/1-23 _____
Dato: Kasserer

16/1-2023 _____
Dato: Revisor

17/1-2023 _____
Dato: Formand